

BANAT, CRISANA SI TRANSILVANIA

Banatul are o istorie foarte bogată, dovadă fiind numeroasele vestigii ce datează din antichitate, precum și cetăți medievale ce împânzesc regiunea. Patrimoniul arhitectonic al regiunii este deosebit, istoria punându-și puternic amprenta asupra peisajului urban, prin prezența numeroaselor clădiri construite în timpul stăpânirii imperiului austro-ungar.

Un element caracteristic al acestei regiuni îl reprezintă multiculturalismul, pe acest teritoriu conviețuind peste 20 de etnii, fiecare dintre acestea păstrându-și de-a lungul secolelor identitatea națională, tradițiile și obiceiurile și dând totodată un exemplu de conviețuire și toleranță.

Crișana este caracterizată printr-un relief diversificat și spectaculos, mai ales în zona montană ce se situează în partea estică a regiunii, acesta fiind în cea mai mare parte carstic, cu numeroase peșteri, chei, văi, și coborând spre vest cu dealuri și zone întinse de câmpie.

Crișana are o istorie bogată, care și-a pus amprenta atât în peisajul urban cât și în cel rural, prin prezența multor stiluri arhitecturale, existând numeroase clădiri care se bucură de o arhitectură deosebită, conferind un aer boem. Din punct de vedere cultural, regiunea este foarte bogată în obiceiuri și tradiții locale, fiind caracterizată prin multiculturalism.

Transilvania este tinutul de basm din inima țării și începe să-și fie recunoscută originalitatea nu doar prin prisma Castelului și a legendei lui Dracula, ci și a tradițiilor pastrate cu sfințenie în unele locuri și a dorinței de a se păstra vesnic în comuniune cu natura. Și pentru că Transilvania a fost considerată cea mai bună destinație de călătorie din lume în 2016 (potrivit topului "Best in Travel 2016" realizat de Lonely Planet) fie că ești în căutarea legendei, al tradiționalului sau medievalului Transilvania este întotdeauna o idee bună și cu multe locuri frumoase de vizitat.

Izvorul tămăduitor de la Iz buc - În județul Bihor, la Mănăstirea Iz buc, sălășluiește un izvor cu apă tămăduitoare, care izvorăște chiar în incinta lăcașului. Curge intermitent și se transformă în leac vindecător în Vinerea Luminată. Oricât de gravă ar fi suferința cuiva, se spune că la Iz buc își găsește alinarea.

În țara noastră se găsește cea mai frumoasă cascadă din lume. Cascada Bigar, din Caraș-Severin, a fost votată de către site-ul *The World Geography* drept cea mai impresionantă din lume, datorită modului inedit în care curge apa.

Cascada Văioaga, aflată în Parcul Național Cheile Nerei-Beușnița, atrage ca un magnet turiștii veniți din toate colțurile țării. Este simplu de găsit, cascada aflându-se pe drumul care duce spre Cascada Beușnița și Lacul Ochiul Beilui, două dintre cele mai importante atracții turistice ale Banatului.

Nu departe de Arad, între drumul care leagă localitățile Felnaș și Sânpetru German și râul Mureș, se află o rezervație naturală care poate oferi oricând momente de încântare pentru cei care aleg o plimbare în aer liber, într-un loc liniștit și sălbatic, indiferent de anotimp. Este rezervația naturală Prundul Mare, care, deși a dobândit acest statut de mai mulți ani pentru protejarea biodiversității și este unul din obiectivele importante de turism ecologic din partea bănățeană a județului Arad, este prea puțin cunoscută.

Pestera Liliacilor - este situata langa localitatea Moneasa din judetul Arad. Accesul se face pe o poteca turistica marcata cu banda albastra ce pleaca din statiunea Moneasa, traseul fiind de o ora si 30 de minute. Este deosebit de frumoasa, fiind sapata in calcar negru si ornamentata cu foarte multe stalactite si stalagmite de diferite marimi.

Insula Ostrov - Pe insula trăiesc peste 100 de cai sălbatici iar în afară de acestia se mai află egreta neagră, cormoranul mare sau stârcul roșu, lebede și alte păsări. Insula are 1.600 de hectare, iar în interiorul ei se întind și două lacuri, fără conexiune cu Dunărea, care ocupă de fapt cea mai mare suprafață. Atracțiile insulei sunt coloniile de cai salbatici; in partea dreaptă, pe malul sârbesc, se află, construită pe stânci, cetatea Golubac; Stânca Baba Caia si legenda mormântului lui Attila.

Clisura Dunarii este o regiune geografica situata de-a lungul malului nordic al Dunarii, in sudul Banatului. Regiunea este limitata de raul Nera la vest si de Cazanele Dunarii la est. Cele mai mari asezari din Clisura Dunarii sunt municipiul Orsova si orasul Moldova Noua.

Atracțiile turistice sunt numeroase, de la drumetii prin Muntii Almajului pana la plimbări cu barca. Pesterile Veterani si Ponicova sunt locuri ideale pentru iubitorii de aventura. Pe Clisura Dunarii, in zona Cazanelor Mari se afla si cea mai mare statuie sculptata in piatra din Europa – Decebalus Rex. Chipul regelui dac Decebal este un basoreliev înalt de 55 m, aflat pe malul stâncos al Dunării, între localitățile Eșelnița și Dubova, în apropiere de orașul Orșova, România.

Stațiunea Văliug - Crivaia este una dintre cele mai cunoscute stațiuni turistice din Munții Banatului. Construită pe malurile Lacului Gozna sau Văliug, cum îl numesc localnicii, stațiunea s-a dezvoltat în ultimii ani ajungând să atragă tineri din toate colțurile țării și de peste hotare.

Băile Felix - Prezența apelor geotermale cu efect benefic asupra organismului au condus la apariția unor stațiuni turistice balneare precum Băile Felix și Băile 1 Mai și a mai multor ștranduri termale în zonă.

Parcul National Retezat mai este numit si “taramul cu ochi albastri”, este cea mai importanta rezervatie naturala din tara noastra, monument al naturii, recunoscuta pe plan international ca rezervatie a biosferei, cu o suprafata de 20.000 ha, situata in partea de sud-vest a judetului Hunedoara.

Castelul Hunedoarei, numit și Castelul Corvinilor, al Corvineștilor sau al Huniazilor, este cetatea medievală a Hunedoarei. Acest monument arhitectural ce dateaza din secolul al XIV-lea este reprezentativ pentru arta feudala gotica din Europa si a fost construit pe locul unui vechi castru roman.

Castelul Bethlen-Haller din Cetatea de Baltă este situat în partea de nord-est a localității, fiind menționat documentar din secolul al XVII-lea. Între anii 1615-1624, a fost ridicat după modelul castelului Chambord din Franța, de către principele Transilvaniei Gabriel Bethlen.

Valea Zânelor este situată în partea estica a orașului Covasna fiind locul preferat de promenadă a turiștilor sosiți in stațiunea Covasna.

Situata la 10 km de statiunea Sovata in judetul Harghita, **Salina Praid** este una dintre cele mai mari mine de sare din tara si Europa.

Sarmizegetusa a fost cel mai mare centru mestesugaresc, iar calitatea sa de capitala politica si cultural-religioasa a statului dac a fost un factor determinant in prosperitatea economica. Aici locuiau regii, demnitarii, functionarii cancelariei regale, o parte a aristocratiei, artizani, negustori, mesteri constructori, medici etc. Din punct de vedere structural, capitala dacilor se dovedeste a fi avut trei parti componente: asezarea civila, zona sacra si cetatea.

Lacul Sfânta Ana este un lac vulcanic, fiind singurul astfel de lac de pe întreg teritoriul României. Este situat în masivul Ciomatu, de pe stânga Oltului, în apropiere de Tușnad. Lacul este așezat pe fundul craterului unui vulcan stins, denumit Ciomatu (sau, după alte surse, Ciomadu), din masivul vulcanic Puciosu.

Manastirea Prislop este situata la o altitudine de 640 m si la o distanta de aproximativ 15 km de localitatea Hateg, veche de 500 de ani, adaposteste icoana facatoare de minuni a Maicii Domnului, cat si icoanele pictate de parintele Arsenie Boca, de numele caruia se leaga renasterea acestei manastiri.

Baile Termale Romane se pastreaza aproape in aceeasi forma ca si in antichitate, fiind construite in actuala localitate Geoagiu Bai, intr-un promontoriu circular de diametrul de 90 x 95 m. Sub stapanirea romana, baile cu izvoare calde, ca cele de la Germisara (Geoagiu-Bai) erau mult cercetate, si erau prevazute cu instalatii adecvate, cu sanctuare unde se venerau anumite zeitati protectoare ale acestor ape tamaduitoare.

Cetatea Alba Carolina este cea mai importantă atracție turistică din municipiul Alba Iulia. Contruită în perioada anilor 1714-1738, este considerată cea mai reprezentativă fortificație bastionară de tip Vauban din România, sau chiar din sud-estul Europei.

Daca este vorba despre Sighisoara **Turnul Cizmarilor** este atestat documentar pentru prima dată în anul 1594. În forma actuală este unul dintre turnurile recente, el trădând unele influențe ale arhitecturii baroce. El a fost reconstruit în anul 1650.

Edificiu de secol XVI, cunoscut initial sub numele de Biserica Sfanta Maria, **Biserica Neagra** este cel mai reprezentativ monument de arhitectura gotica din Romania. Biserica a fost incendiata anterior anului 1384, iar reconstructia sa a durat pana in 1477. O inscriptie descoperita in zidul bisericii il atesta ca prim ctitor pe Thomas despre care aflam ca a murit in anul 1410. Planul utilizat de catre arhitecti a fost acela de bazilica cu trei nave, egale ca inaltime, inscriindu-se in tipul de bisericahala preferate in secolele XV-XVI in spatiul german, de unde proveneau de altfel unii dintre arhitecti si mesteri.

Casa Vlad Dracul este una din cele mai vechi clădiri din cetate. Ea este situată stânga micii piețe a Turnului cu Ceas, iar din punct de vedere arhitectural este încadrabilă goticului târziu.

Turnul Croitorilor este situat în zona celei de a doua porți de acces în cetate, el mai fiind numit și Turnul cel mare al Porții din spate. Datând probabil de la sfârșitul secolului al XIII-lea, ori din secolul al XIV-lea, el ni se înfățișează cu arhitectură de o mare simplitate și masivitate

Iata cateva unitati hoteliere, atent selectionate pentru voi in aceste minunate zone:

Afrodita Resort & SPA – Baile Herculane - Afrodita Resort & SPA se află la poalele Munților Domogled, în centrul stațiunii Băile Herculane, zonă renumită pentru apele sale minerale. Cele 2 restaurante oferă preparate românești tradiționale și europene.

Izvoarele cu apă termală se află la aproximativ 2 km, iar Parcul Național Domogled este la 10 km. Gara Băile Herculane este la 3 km, iar stația de autobuz este situată la doar 300 de metri de hotel.

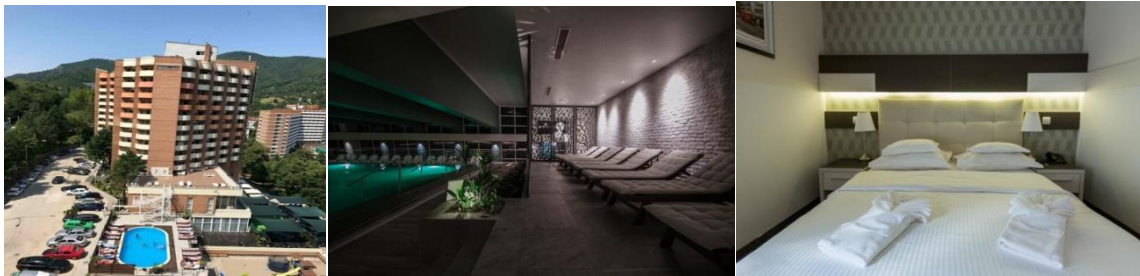

Unitate de cazare	Pret/noapte EUR*	Mic dejun
Camera dubla	De la 77 eur	INCLUS
Camera family	De la 88 eur	INCLUS
Apartment 2+2	De la 99 eur	INCLUS

Conacul Lacurilor – Baile Herculane - Conacul Lacurilor oferă un restaurant, centru de fitness, bar și un lounge comun în Băile Herculane. Această pensiune de 4 stele pune la dispoziție o grădină. Există WiFi gratuit, o terasă și parcare privată gratuită.



Unitate de cazare	Pret/noapte EUR*	Mic dejun
Camera dubla	De la 67 eur	-

Pensiunea SANGRIA – ARAD

- Pensiunea Sangria se află la 3 km de centrul orașului Arad și de gară și oferă acces gratuit la internet WiFi și o grădină. Pensiunea are o zonă de lounge comună, cu TV și canapele. În timpul verii, oaspeții au la dispoziție o terasă mare.



Unitate de cazare	Pret/noapte EUR*	Mic dejun
Camera dubla	De la 52eur	-

PENSIUNEA BELLA – Arad

- Situată la intrarea în Arad, pe șoseaua dinspre Deva, Pensiunea Bella oferă camere cu baie privată, televizor, acces Wi-Fi gratuit și aer condiționat. Oaspeții au la dispoziție o bucătărie comună, cu frigider, precum și o grădină cu terasă și facilități de grătar.



Unitate de cazare	Pret/noapte EUR*	Mic dejun
Camera dubla	De la 41 eur	-

Pensiunea Carul cu flori – Oravita -Pensiunea Carul cu flori este situată în Oravița și oferă unități de cazare de 4 stele, cu balcon privat.

Această pensiune de 4 stele are bar și camere cu aer condiționat și WiFi gratuit. Există un restaurant care servește preparate din bucătăria locală și este disponibilă o parcare privată gratuită.



Unitate de cazare	Pret/noapte EUR*	Mic dejun
Camera dubla	De la 92 eur	inclus

TRANSYLVANIA VILLA SPA - Transylvania Villa este situată în imediata vecinătate a pârtiei de ski Baișoara, la 2 minute de mers pe jos.

Traseele de drumeții și ciclism încep chiar din fața proprietății. Stațiunea Muntele Baișorii se află la 60 km de Cluj Napoca și la 55 Km de Turda. Vila este o clădire nouă, cu arhitectură modernă, cu 4 apartamente, 2 suite, 4 camere duble, având în total 32 de locuri de cazare. În zona spa există o saună finlandeză, o cameră cu infraroșu, o cadă cu hidromasaj și o saună cu aburi. Oaspeții se pot relaxa în cada cu hidromasaj tradițională amplasată în aer liber, pe terasa cu vedere panoramică la munte. Proprietatea oferă de asemenea un restaurant și un bar, precum și facilități de grătar. Pentru un plus de confort, facilitățile de la Transylvania Villa & Spa sunt disponibile doar pentru oaspeții proprietății.



Unitate de cazare	Pret/noapte EUR*	Mic dejun
Camera dubla	De la 70 eur	INCLUS
Apartament 1 dormitor	De la 85 eur	INCLUS
Suita family cu 2 dormitoare	De la 100 eur	INCLUS

COMPLEXUL AMBIENT – BRASOV

- Grupul Ambient ofera mai multe tipuri de cazare: Pensiune (pensiune elegantă este situată în centrul oraşului Braşov, la o scurtă plimbare de zona istorică a oraşului.), Vila, Residence, Resort (Resort Ambient se află în Cristian, la 7 km de Braşov. Complexul are o piscină sezonieră în aer liber şi un loc de joacă pentru copii.) si Conac (situat in Cristian, detine piscina, teren de sport si restaurant)



Unitate de cazare	Pret/noapte EUR*	Mic dejun
Camera dubla Pensiune	De la 55 eur	INCLUS
Inchiriere integrala Vila	De la 120 eur	INCLUS
Camera dubla Residence	De la 40 eur	INCLUS
Camera dubla Resort	De la 70 eur	INCLUS
Camera dubla Conac	De la 75 eur	INCLUS

PENSIUNEA VALEA PINULUI – Rau Sadului

- Pensiunea Valea Pinului este o pensiune agroturistică, situată în comuna Râu Sadului. Proprietatea pune la dispoziție camere duble, fiecare cu baie privată și balcon cu vedere la munte. Înconjurată de natură, pensiunea are o grădină cu suprafața de 5000 mp, unde oaspeții se pot relaxa. Curtea este spațioasă și include locuri de parcare și un loc de joacă pentru copii. Proprietatea pune la dispoziție un restaurant à la carte, care servește specialități tradiționale românești.



Unitate de cazare	Pret/noapte EUR*	Mic dejun
Camera dubla	De la 53 eur	INCLUS
Suita	De la 76 eur	INCLUS
Tripla	De la 62eur	INCLUS

Pastravaria ALBOTA - Arpasu de Sus ALBOTA

Beneficiind de o amplasare în Munții Făgăraș, între Sibiu și Brașov, Complexul Păstrăvăria Albota oferă facilități pentru practicarea de sporturi precum echitație, ciclism, pescuit și tir cu arcul. De asemenea, la proprietate sunt disponibile o saună, o piscină sezonieră, facilități de tenis de masă, terenuri de sport și ATV-uri. Camerele în stil rustic au baie privată, un TV cu canale prin satelit, WiFi gratuit și vedere la zona montană Căldarea Arpășelului. Restaurantul proprietății servește produse proaspete și specialități regionale. Complexul Păstrăvăria Albota găzduiește o brutărie, o măcelărie și un iaz cu păstrăvi.

Unitate de cazare	Pret/noapte EUR*	Mic dejun
Camera dubla	De la 50 eur	INCLUS
Tripla	De la 55 eur	INCLUS
Junior suite (4 pers)	De la 62 eur	INCLUS

Pensiunea Lelila Inn – Sighisoara

_Situată în inima Cetății Medievale din Sighisoara, la câțiva pași de Piața Cetății și de Turnul Croitorilor, Pensiunea Lelila Inn oferă camere cu vedere la cetate și acces gratuit la internet WiFi în întreaga proprietate. Toate camerele includ TV prin cablu, ventilator și baie privată cu duș sau cadă, uscător de păr, papuci și articole de toaletă gratuite. Oaspeții Pensiunii Lelila Inn se pot relaxa în zona de living comună. În apropiere se găsesc diverse restaurante, iar la 300 de metri se găsesc magazine

Unitate de cazare	Pret/noapte EUR*	Mic dejun
Camera dubla	De la 40 eur	

VENESIS HOUSE – SIGHISOARA - Proprietatea de familie Venesis House are o terasă și se află într-o zonă liniștită din Sighișoara, la 300 m de zidurile cetății medievale. Accesul WiFi în întreaga proprietate și parcare privată sunt gratuite. Toate camerele oferă TV cu ecran plat și baie proprie. Pentru confortul dumneavoastră, sunt furnizate halate de baie și articole de toaletă gratuite. Oaspeții au la dispoziție un bar la proprietate.



Unitate de cazare	Pret/noapte EUR*	Mic dejun
Camera dubla	De la 45 eur	-

CASA CU CERB – SIGHISOARA - Casa cu Cerb este situată într-una dintre cele mai vechi clădiri din Sighișoara și este denumită după pictura murală reprezentând un cerb care împodobește fațada. Proprietatea se află la 110 metri de Turnul cu Ceas și la 100 de metri de Piața Muzeului. Camerele sunt situate la etajul 2 sau la mansardă și au acces gratuit la internet WiFi, TV prin satelit, telefon, podea din lemn și baie privată. Oaspeții pot lua masa la restaurantul proprietății, care servește preparate tradiționale românești și internaționale. La 50 de metri de proprietate se află o cafenea.



Unitate de cazare	Pret/noapte EUR*	Mic dejun
Camera dubla	De la 50 eur	-

MATIA RESORT – ALBA IULIA

- Matia Resort se află în Alba Iulia, la 300 m de poarta a III-a a Cetății Alba Carolina și pune la dispoziție unități de cazare, un restaurant, un lounge comun și parcare privată gratuită. Hotelul oferă camere de familie, dar și o terasă la soare. Accesul WiFi este gratuit în întreaga proprietate, iar Cetatea Alba Carolina se află la 300 m. Camerele au TV cu ecran plat cu canale prin cablu, șifonier, frigider, ceainic, duș și uscător de păr. Toate camerele pensiunii au baie privată cu articole de toaletă gratuite.



Unitate de cazare	Pret/noapte EUR*	Mic dejun
Camera dubla	De la 43 eur	-

Ave Alba! – ALBA IULIA

- Situată în Alba Iulia, la 1,2 km de Poarta a III-a a Cetății Alba Iulia și la mai puțin de 1 km de Cetatea Alba Carolina, Ave, Alba! are lounge comun, WiFi gratuit în toate zonele sale și parcare privată gratuită. Proprietatea pune la dispoziție camere de familie și o terasă. De asemenea, este disponibil un serviciu de concierge și un spațiu pentru depozitarea de bagaje. Camerele pensiunii au zonă de relaxare, TV cu ecran plat cu canale prin satelit și baie privată cu duș și uscător de păr. Camere la Ave, Alba! au aer condiționat și birou.



Unitate de cazare	Pret/noapte EUR*	Mic dejun
Camera dubla	De la 55 eur	INCLUS

Pensiunea Poiana Viselor – Poiana Marului

Beneficiind de o locație liniștită în Poiana Mărului, la 3 km de Munții Piatra Craiului, Pensiunea Poiana Viselor pune la dispoziție un centru de wellness și spa, precum și un restaurant. Oaspeții beneficiază de acces WiFi gratuit. Proprietatea oferă parcare gratuită. Toate camerele sunt dotate cu TV cu ecran plat cu canale prin satelit. Băile private includ uscător de păr și articole de toaletă gratuite. Camerele oferă vedere la munte. Pensiunea Poiana Viselor are și un centru de fitness. Alte facilități disponibile la proprietate includ săli de conferințe, depozit pentru echipamentele de schi și loc de joacă pentru copii. Facilități de depozitare a bagajelor și cele de spa sunt disponibile la un cost suplimentar.



Unitate de cazare	Pret/noapte EUR*	Mic dejun
Camera dubla	De la 78 eur	

**Prețurile mentionate sunt cu titlu informativ ele pot suferi modificari in functie de perioada sejurului sau decizia hotelierului.*

alfatravel-Calea Floreasca 76, Bucuresti - tel. 021 230 55 13/0374 066 215

