

MOLDOVA ,BUCOVINA SI MARAMURES

Moldova este o regiune plina de istorie cu lacase de cult, muzee, peisaje ce iti taie rasuflarea, trai autentic si maniere proaspete. Este regiunea in care te regasesti si iti pui bazele unui suflet stilat.

Zona Neamțului este una dintre cele mai frumoase din Moldova. Dacă încă nu ai ajuns pe aici, e bine să știi că te vei bucura de peisaje minunate, de arhitecturi unice și un aer curat cum nu găsești niciunde. Dacă ești omul muntelui, trebuie neapărat să urci pe Ceahlău și să admiri frumusețea naturii de pe Vf. Toaca (1904 m). Dacă nu, oprește-te la barajul Bicaz, unde Lacul Izvorul Muntelui și munții grandioși îți vor transmite liniște interioară și stare de bine. Nu uita să treci prin micuțul oraș de munte Piatra Neamț supranumit pe bună dreptate Perla Moldovei. Vizitează Curtea Domnească a lui Ștefan cel Mare care datează încă din secolul al XV-lea și bucură-te de priveliștea unui oraș înconjurat de munți

Lacul Izvorul Muntelui este de cunoscut și sub denumirea de Lacul Bicaz, el formându-se ca urmare a construirii barajului hidroenergetic. Situat la doar patru kilometri în amonte față de orașul Bicaz, pe cursul superior al râului Bistrița, este cel mai mare lac artificial amenajat pe râurile din țara noastră. Este unul dintre cele mai frumoase locuri de la noi, așa că merită să ajungi măcar o dată în această vară.

Turiștii care ajung aici trebuie să știe că mai pot vizita parcul Cheile Bicazului, iar pe malul lacului este amenajată și o crescătorie de păstrăv, în localitatea Potoci, unde pot servi un păstrăv proaspăt ce provine chiar din lac.

Cheile si Cascada Slanicului - Slanic Moldova - Cheile si cascada Slanicului fac parte din traseul "300 de scari".

Poteci înguste și pe alocuri abrupte de pe malul stâng al Slanicului, umbroase și tacute, ofera un peisaj salbatic și captivant amatorilor de mici escapade, fiind însă ușor de parcurs, și alcatuiesc un traseu preferat de mulți dintre turiștii ce adora să immortalizeze o parte din spectacolul oferit de stațiune, acompaniați de susurul Cascadei.

Să admiri fațadele pictate ale mănăstirilor , să urci Pietrele Doamnei , să vizitezi Cetatea de scaun a Sucevei și Satul Bucovinean , să admiri frumusețea lingurilor din muzeul ce se află în Câmpulung sau ouălele din Muzeul din satul Vatra sunt doar câteva dintre deosebitele obiective turistice pe care poți să le vizitezi dacă ajungi în Bucovina .

Mănăstirea Voroneța fost ctitorită în timpul lui Ștefan cel Mare după victoria lui împotriva turcilor și construită în anul 1488 . Durata acestei construcții a fost de aproximativ patru luni fiind mănăstirea ridicată în cel mai scurt timp . Albastrul este culoarea specială a frescelor de pe exteriorul mănăstirii , fiind cunoscută în toata lumea ca albastrul de Voroneț .

Mănăstirea Humor este un alt monument istoric al Bucovinei aflat în apropiere . A fost construită în anul 1530 de marele logofăt Toader Bubiog , după aceea fiind restaurată . Trei lucruri o fac deosebită față de celelalte mănăstiri : nuanța culorii roșii a frescelor de pe fațade , lipsesc turlele și prezența pridvorului deschis cu arcade din care intri în pronaos .

Casa cu linguri la ferestre este o colecție de linguri cu peste 6000 de exemplare , adunate de profesorul Ion Țugui și îngrijită în prezent de descendenții săi . Un muzeu privat înființat în anul 1945 , unic în România în care ghidul te poartă prin istoria lingurilor de lemn așezate armonios la parter și etaj , pe casa scării , pe tavan sau la ferestre

Muzeul Oului din Vama ce adună o colecție de ouă , cea mai mare din România. Colecția de ouă pictate aparține artistei Letiția Orșivischi . Ouă de toate felurile de la cel mai mic la cel mai mare , ouă sculptate cu motive florale , ouă în al căror interior sunt împodobite cu diferite decorații , ouă din toate colțurile lumii , ouă din lemn , porțelan , sticlă sau piatră , ouă adevărate , formează această uimitoare colecție .

Cetatea de scaun a Sucevei , o cetate medievală ce se află situată în afara orașului și ce a fost reședința domnitorilor Moldovei timp de 200 de ani . A fost construită în secolul al XIV-lea în timpul lui Petru I și extinsă în timpul lui Ștefan cel Mare și făcea parte din sistemul de fortificații , construit pentru apărarea zonei de otomani

Localitatea Marginea: Marginea este un centru de artă populară căruia i s-a dus vestea îndeosebi pentru ceramica neagră ce se produce aici, unică în Europa. În Marginea, începutul olăritului este stabilit de către istorici în jurul anului 1500. Și ca să îți faci o idee despre cât de important și special e locul ăsta, află că, în lume, mai există doar două centre ce ceramică neagră: unul în America de Sud, altul în Mexic.

Muzeul Satului Bucovinean - Chiar peste drum de Cetatea Sucevei, găsești și această minunăție de muzeu al satului cu gospodării tradiționale amplasate de-a lungul ulițelor. În vatra satului, se regăsesc și biserica și clopotnița Vama, crâșma Șaru Dornei și școala Securiceni. Cel mai mult ne-a plăcut că toate încăperile pot fi vizitate și că sunt mobilate până la cel mai mic detaliu.

Mega Tiroliana de la Palma - Bisericile ca bisericile, tradițiile ca tradițiile, dar cum ar fi o vacanță fără puțină adrenalină? Fix unde ne-am fi așteptat mai puțin am descoperit, ghici ce: cea mai lungă tiroliană din România, aflată în localitatea Palma, județul Suceava.

Șoseaua Transrarăul- Minitransfăgărășanul Bucovinei - De Transfăgărășan și Transalpina este imposibil să nu fi auzit deja, dar află că, și Bucovina se mândrește cu o șosea așezată pe culmi de munte, pe numele său Transrarău. Se întinde pe 16 kilometri spectaculoși și face legătura dintre Pojorâta și Rarau, fiind una dintre cele mai frumoase șosele din România

Plimbare cu mocănița de Bucovina - Construită în 1888 pentru transportul de masă lemnoasă, Mocănița Huțulca este una dintre atracțiile turistice din Moldovița. Traseul nu durează mai mult de 3 ore dus-întors și pornește din Moldovița (zona Hotelului Oana), având ca punct final Argel.

Casa memorială Ion Creangă de la Humulești- Ion Creangă a locuit aici permanent de la naștere până în 1846. Apoi, până în 1959, casa a fost locuită de descendenții familiei Creangă.

Cetatea Neamțului și Casa Memorială Veronica Micle - Cetatea Neamțului a fost construită în timpul lui Petru Mușat, în perioada consolidării statului medieval Moldova, și este una dintre cele mai impresionante cetăți pe care le-am vizitat în România. De altfel, cetatea face parte din categoria monumentelor medievale de valoare excepțională și asta pe bună dreptate.

Și dacă tot ajungi în zonă, poți face un popas și la **Casa Memorială Veronica Micle**. A fost construită în anul 1834, din lemn și cărămidă, în cel mai autentic stil românesc, cu tindă și trei încăperi la stradă. Ea se află în vechiul centru al orașului Târgu Neamț, nu departe de Cetatea Neamț.

Maramuresul este locul unde tradițiile stramosești, portul popular și arta veche se pastrează ca nicaieri în alta parte a României. De aceea punctul forte al turismului în Maramures este viața satului. Arhitectura maramureșeană tradițională ocupă un loc însemnat în arta prelucrării lemnului din România și Europa, originalitatea satelor din zona constând în porturile sculptate împreună cu bisericile din lemn.

Cimitirul Vesel din Sapanta este unic în lume, uluind prin originalitatea sa, crucile din lemn sculptate și pictate de mesterul popular Stan Patras, l-au transformat într-un adevărat

Valea Vaserului - Întinzându-se pe o suprafață de 40 km reprezintă o regiune pitorească din România. Cei care au vizitat această zonă în perioada mai-octombrie își amintesc cu entuziasm de Mocănița, ultimul tren cu aburi din țara noastră.

Mănăstirea Bârsana - Mănăstirea este de fapt un complex de clădiri tradiționale maramureșene, unele mai cochete decât celelalte, împodobite cu flori. Surpriza este că nu numai călugărițele locuiesc aici, ci și câțiva păuni care își apără bărbătește păunițele atunci când îndrăznești să te apropii prea mult de cușca lor.

Cascada Cailor - una dintre cele mai frumoase cascade din România. Poți ajunge la cascadă fie pe jos, mergând de-a lungul unei potecuțe ce pleacă din Borșa, fie cu telescaunul, însă pentru varianta din urmă trebuie să se strângă un grup de cel puțin 10-15 persoane.

Mănăstirea Peri din Săpânța și Biserica de lemn din Ieud Deal - Cum se vede de la o distanță de 5 kilometri, această mănăstire este considerată a fi cea mai înaltă biserică din lemn din lume, fiind înscrisă și în Cartea Recordurilor. **Biserica de lemn din Ieud Deal**, pe de altă parte, este una dintre cele mai vechi biserici păstrate în Maramureș, dar și una dintre cele mai frumoase.

Parcul Național din Munții Rodnei - Acesta este al doilea parc național din România, având numeroase trasee turistice și poteci ce își așteaptă turiștii spre a fi bătătorite și admirate în voie de aceștia.

Zona Mara-Cosau-Creata Cocoșului, satul Breb - Iată și o destinație de ecoturism fermecătoare, un tărâm al bisericilor de lemn, al instalațiilor tehnice țărănești din lemn, al meșteșugurilor, al portului popular și al festivalurilor cu preparate tradiționale. În zonă, cicloturismul este la el acasă, fiind puse la dispoziție drumuri verzi și arii protejate. Noi recomandăm **Drumul Moștenirii Maramureșene**.

Iata cateva unitati hoteliere, atent selectionate pentru voi in aceste minunate zone:

HOTEL LA DOMENII BIVOLARI (MOLDOVA) – Comuna Bivolari, Iasi - Hotelului LA DOMENII având 24 de camere, din care 5 apartamente. Se află la 150 – 200 m de cele două iazuri ale Domeniilor Lungu și înconjurată de vii. Hotelul oferă condiții excepționale pentru cupluri dornice să evadeze din atmosfera apăsătoare a aglomerațiilor urbane și este ideală pentru familii cu copii, datorită mediului și spațiilor generoase în care aceștia pot să se manifeste. Celor aproape 2000 de hectare li se asigură randamente și o productivitate pe măsura puternicei baze tehnice alcătuite din tractoare, combine, mașini, instalații pentru irigații – toate achiziționate la nivelul ultimelor realizări în domeniu. În funcție de sezon oaspeții pot asista la lucrările agricole specifice și au posibilitatea să întreprindă drumeții în natură, inclusiv de-a lungul malului pitoresc al Prutului. De asemenea, iazul situat lângă hotel poate fi străbătut cu mici ambarcațiuni, iar pentru cei interesați se organizează partide de pescuit sportiv.



| Unitate de cazare | Pret/noapte EUR* | Mic dejun |
|-------------------|------------------|-----------|
| Camera single | De la 38 eur | INCLUS |
| Camera dubla | De la 48 eur | INCLUS |
| Apartment | De la 72 eur | INCLUS |

PENSIUNEA GAROFITA – IASI - Situată în mijlocul unei pajiști luxuriante de 5.000 m², într-un cadru natural, la 6 km de centrul orașului Iași, Pensiunea Garofița reprezintă o alegere excelentă pentru un sejur relaxant, cu aer curat și unități de cazare confortabile. Camerele bine echipate și spațioase, cu Wi-Fi gratuit, sunt situate într-o pensiune cu o ambianță intimă și plăcută. Relaxați-vă lângă șemineul confortabil din living și în salonul de nefumători al pensiunii Garofița.



| Unitate de cazare | Pret/noapte EUR* | Mic dejun |
|-------------------|------------------|-----------|
| Camera dubla | De la 48 eur | INCLUS |

PENSIUNEA RIX ROOMS – FOCSANI Pensiunea Rix Rooms este situată în Focșani și oferă un bar, camere decorate elegant și dotate cu aer condiționat, WiFi gratuit în toate zonele și parcare gratuită.

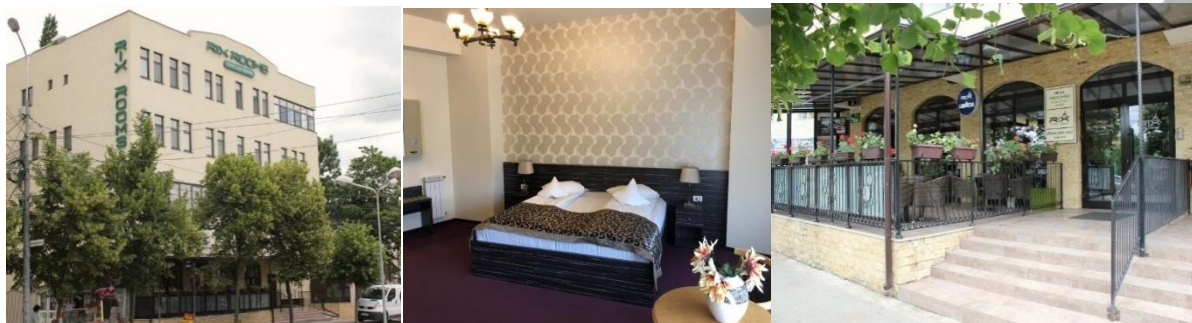

| Unitate de cazare | Pret/noapte EUR* | Mic dejun |
|-------------------|------------------|-----------|
| Camera dubla | De la 65 eur | INCLUS |

VILLA ANNALIA – BACAU -Villa Anna Lia se află într-o zonă rezidențială, la 2 km de centrul orașului Bacău, și oferă camere cu aer condiționat, WiFi gratuit și parcare privată gratuită. Toate camerele au TV Smart cu canale prin cablu, frigider și baie proprie cu duș.

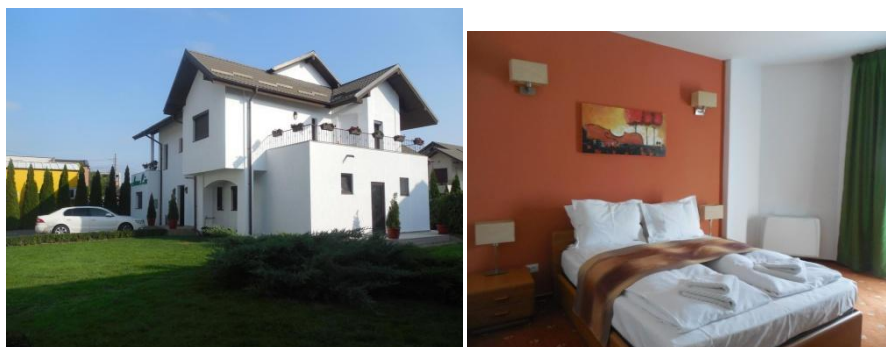

| Unitate de cazare | Pret/noapte EUR* | Mic dejun |
|-------------------|------------------|-----------|
| Camera dubla | De la 46 eur | INCLUS |

CASA POVESTE (BUCOVINA)

-Domeniul Casa Poveste are circa 2 hectare având pe lângă căsuțele bătrânești, stana cu grătar, Parc aventura, centru Spa (va fi funcțional din luna August), lac, gradina, spațiu de joaca, mașini de epoca. Avantajul este ca detin mai multe căsuțe bătrânești tradiționale, care având [între 2 și 4](#) camere facilitează posibilitatea izolării sociale. De asemenea cina și micul dejun se pot servi in regim "terasa" pe prispa(cerdacul) fiecărei căsuțe, iar când ploua in regim roomservice.



| Unitate de cazare | Pret/noapte EUR* | Mic dejun |
|-------------------------|------------------|-----------|
| Camera dubla | De la 66 eur | INCLUS |
| Camera dubla superioara | De la 77 eur | INCLUS |

LOFT CHALET BUCOVINA

-Loft Chalet oferă unități de cazare în Mănăstirea Humorului, la doar 1,9 km de Mănăstirea Humor. Oferă acces la lounge comun, o grădină și bucătărie comună. Proprietatea oferă acces la terasă, WiFi gratuit și parcare privată gratuită.În total sunt 360 de metri pătrați construiți iar capacitatea de găzduire este pentru 10 adulți și 4-5 copii.Acest chalet oferă vedere la grădină, 5 dormitoare, living, TV cu ecran plat, bucătărie utilată, cu frigider și mașină de spălat vase, 6 băi cu duș și patio.



| Unitate de cazare | Pret/noapte EUR* weekend | Pret/noapte EUR* in timpul saptamanaii | Mic dejun |
|-----------------------|--------------------------|--|-----------|
| Chalet (5 dormitoare) | De la 295 eur | 255 eur | - |

Best Western Bucovina Club de Munte - Gura Humorului - La intersecția punctelor de reper care definesc identitatea Bucovinei,

se afla cea mai impunătoare clădire din zona - Hotel Best Western Bucovina. Situat la 35 km de Suceava și la 5 km distanță de Mănăstirea Voronet, hotelul a devenit destinația preferată a familiilor care-și doresc o vacanță memorabilă, cu amintiri plăcute și experiențe unice. Hotel Best Western Bucovina, Gura Humorului oferă 220 locuri de cazare. Centrul spa Vitality oferă o saună, un hamam și o cadă cu hidromasaj. La cerere sunt disponibile diverse tipuri de masaj și proceduri de relaxare. Hotelul asigură un club pentru copii cu loc de joacă interior, hochei de masă, fotbal de masă și Xbox.



| Unitate de cazare | Pret/noapte EUR* | Mic dejun |
|-------------------|------------------|-----------|
| Camera single | De la 50 eur | INCLUS |
| Camera dubla | De la 60 eur | INCLUS |

LA CONAC IN BUCOVINA - Gura Humorului, Suceava - Pensiunea La Conac in Bucovina este formata din 2 corpuri de

cazare, cu 35 camere. Zona SPA: piscina interioara ce include jacuzzi si minipiscina pentru copii, hammam, sauna uscata, salina cu sare de la Praid, zona de masaj, restaurant de 90 locuri, bar si zona lobby-bar conceputa intr-un stil aparte, sala de conferinte - 40-50 locuri, loc de joaca interior, pentru copii mici situat in imediata apropiere a zonei lobby-bar, loc de joaca pentru copii mari, dotat cu masa de air hokey, masa de fotbal, biliard, jocuri, situate la demisolul cladirii;- loc de joaca exterior dotat cu tobogane, groapa cu nisip, trambulina, casuta din copac cu tobogan, casuta piticilor, cusca cu pasari de casa si iepurasi;



| Unitate de cazare | Pret/noapte EUR* | Mic dejun |
|-------------------|------------------|--------------------|
| Camera dubla | De la 67 eur | INCLUS + acces SPA |
| Garsoniera | De la 74 eur | INCLUS + acces SPA |
| Apartment | De la 95 eur | INCLUS + acces SPA |

Piatra Pinului Ski & Spa - Voronet, 725300 Gura Humorului - Piatra Pinului Ski & Spa are restaurant, bar, centru de fitness și parcare privată gratuită. Proprietatea are lounge comun și camere cu aer condiționat, WiFi gratuit și baie privată. Există și camere de familie. Oaspeții se pot relaxa în grădină sau în zona de wellness, care include hamam, cadă cu hidromasaj și saună.



| Unitate de cazare | Pret/noapte EUR* | Mic dejun |
|-----------------------|------------------|---------------------------|
| Camera dubla | De la 55 eur | INCLUS + acces facilitati |
| Apartament 2 pers | De la 66 eur | INCLUS + acces facilitati |
| Apartament 2ad+2copii | De la 86 eur | INCLUS + acces facilitati |
| Apartament 4 pers | De la 98 eur | INCLUS + acces facilitati |

PENSIUNE LA BUCOVINEANCA –Oferind vedere la Munții Rarău, La Bucovineanca se află în satul Strâmtura și are piscină în aer liber, loc de joacă pentru copii și teren de tenis. Restaurantul servește mâncăruri tradiționale românești. Există terasă și bar. Oaspeții se pot relaxa în grădină, unde există 2 zone de relaxare acoperite. Camerele și suitele spațioase oferă acces gratuit la Wi-Fi și sunt decorate cu grinzi de lemn. Baia privată are cadă sau duș.



| Unitate de cazare | Pret/noapte EUR* | Mic dejun |
|-------------------------|------------------|---------------------------|
| Camera dubla | De la 40 eur | INCLUS + acces facilitati |
| Suita | De la 82 eur | INCLUS + acces facilitati |
| Apartament 2 dormitoare | De la 92 eur | INCLUS + acces facilitati |

MAGNOLIA RESORT VISEU DE SUS - Vișeu de Sus Maramureș - Beneficiind de o locație rurală, la marginea Parcului

Natural Munții Maramureșului, Magnolia Resort oferă unități de cazare formate din 3 corpuri de cladire cu cate 3 sau 4 camere duble sau apartament si 2 constructii de tip chalet (La parter: cameră de zi, zonă de servit masa, bucătărie complet utilată, baie cu saună proprie și prispă, La etaj: dormitor, baie de serviciu, două balcoane)



| Cazare in | Pret dubla sau twin/noapte EUR* | Pret APT/noapte EUR* | Mic dejun |
|-----------|---------------------------------|----------------------|------------------------|
| Corp A | De la 43 eur | De la 60 eur | Inclus |
| Corp B | De la 60 eur | - | Inclus |
| Corp C | De la 65 eur | - | Inclus |
| Chalet | - | De la 107 eur/chalet | La cerere 7 eur/pers/n |

CASA DIN VALE BREB - Breb, Maramures -Complex format din 5 casuterefacute/renovate/restaurateCasa din Vale Breb (3 camere, 6 locuri, 1

baie), Casa Faina (2 camere, 4 locuri, 1 baie) , Sura lui Costan (2 camere, 6 locuri, 2 bai) , Casa Călina(2 camere, 5 locuri, 1 baie) ,Casa cu Dor(1 camera, 1 baie).Casutele se inchiriaza integral nu pe camere.



| Unitate de cazare | Pret/noapte EUR* | Mic dejun |
|-------------------|------------------|-----------|
| Casa din Vale | De la 100 eur | - |
| Casa Faina | De la 70 eur | - |
| Sura lui Costan | De la 80 eur | - |
| Casa Calina | De la 70 eur | - |
| Casa cu Dor | De la 60 eur | - |

PENSIUNEA VALEA CU SALCAMI -Viseu de Jos, Jud. Maramureş - Capacitateapensiuniieste de 11 camere: 5 camereduble(cu pat matrimonial) și 6 camere triple (din care 3 camere cu pat suplimentar la solși 3 camere cu pat suplimentarsuspendat- ptcopiimamari de 7 ani).

Camerele sunt dotatefiecare cu grupsanitarpropriu, televizor LCD cu programesatelițișiWiFigratuitînîntregcomplexul. Înincintarestaurantului se găsește un spațiu de relaxare, de socializare in fațaunuișemineu care completeazăatmosfera de poveste. Pentrucopiiesteamenajat un loc de joacăatât in interior cat si la exterior.



| Unitate de cazare | Pret/noapte EUR* | Mic dejun |
|-------------------|------------------|------------------------|
| Camera dubla | De la 38 eur | Optional 8 eur/zi/pers |
| Camera tripla | De la 43 eur | Optional 8 eur/zi/pers |

**Preturile mentionate sunt cu titlu informativ ele pot suferi modificari in functie de perioada sejurului sau decizia hotelierului.*

alfatravel-Calea Floreasca 76, Bucuresti - tel. 021 230 55 13/0374 066215